CAMINO (POL. 6, PARC. 9075)

DATOS BÁSICOS

Id de ficha: 1362

Id de GPA: No consta

Codigo de Ficha: 110201-1362

Clasificación de Ficha: Calles, Plazas y Caminos

Denominación: Camino (Pol. 6, Parc. 9075)

Dirección: Polígono 6, Parcela 9075, 04738, Vícar (Almería)

Naturaleza Jurídica: Dominio Público - Servicio Público

Naturaleza Física: Vías Rústicas

Situación Patrimonial: Propiedad

Clasificación Urbanística: No Urbanizable (Rústico)

Destino Funcional: Otros

Cuenta PGCP: 212 Infraestructuras

SITUACIÓN Y EMPLAZAMIENTO

Situación

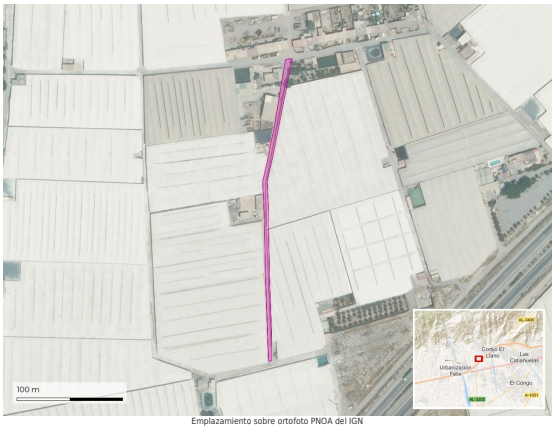

Emplazamiento sobre ortofoto PNOA del IGN

Trazado de la ficha · Superficie: 1.189,32 m² · Perímetro: 582,47 m

DATOS FÍSICOS

Longitud de la vía: 287,09 m

Anchura Máxima de la vía: No consta

Anchura Media de la vía: 4,14 m

Anchura Mínima de la vía: No consta

Límite de la vía. Extremo 1: No consta

Límite de la vía. Extremo 2: No consta

Estado de Conservación: No consta

Lindero N: No consta

Lindero S: No consta

Lindero E: No consta

Lindero O: No consta

Coordenadas: No consta

Coordenadas Geográficas: 36.8035048, -2.6785952

Descripción: No consta

DATOS CATASTRALES

Referencia Catastral: 04102A006090750000TM

Valoración Catastral: 0,00 €

Suelo Catastral: 0,00 €

Construcción Catastral: 0,00 €

IMÁGENES

Generada a partir de la cartografía catastral (INSPIRE) y la ortofoto PNOA del IGN; recuadro de situación sobre base IGN.